

RELATÓRIO DE SONDAGEM

BENEFICIÁRIO: CIRLENE CARDOSO DE MENESES

1. INTRODUÇÃO

Este relatório tem por finalidade apresentar as condições do solo do terreno destinado à construção de Habitações no Programa FNHIS, localizado no Município de Buriti- MA. A análise foi realizada após vistoria in loco, com o objetivo de verificar a compatibilidade do solo com o projeto de fundações proposto.

2. LOCALIZAÇÃO DO TERRENO

O terreno analisado está situado na área designada para a construção das habitações, conforme projeto aprovado pela Prefeitura Municipal. A localização possui acesso facilitado, estando próxima de vias urbanas e infraestrutura adequada para os serviços de construção.

3. CONDIÇÕES DO SOLO

A vistoria técnica realizada no terreno indicou que o solo apresenta características adequadas para a construção das habitações. As principais observações sobre as condições do solo são as seguintes:

- Superfície: A camada superficial do terreno apresenta uma cobertura de solo argiloso, estável e bem coeso, sem sinais de erosão ou movimentação recente, coberto por vegetação rasteira, em geral pasto.
- Capacidade de Suporte: Em profundidade, o solo revelou-se firme, com boa capacidade de suporte para as fundações previstas no projeto estrutural. Não foram observadas formações que indicassem a necessidade de intervenções corretivas ou modificações no projeto.
- Nível de Umidade: O terreno encontra-se em boas condições de drenagem natural, sem acúmulo de água ou indícios de saturação do solo. O nível de umidade do solo é compatível com a execução da obra.
- Topografia: A topografia do terreno é favorável para a execução da obra, com desníveis pouco acentuados que não demandam grandes movimentações de terra.

4. COMPATIBILIDADE COM O PROJETO DE FUNDAÇÕES

A análise das características do solo indicou que ele é plenamente compatível com o projeto de fundações previsto para as habitações. As condições encontradas permitem a adoção de fundações rasas, tais como sapatas isoladas ou radier, conforme já especificado no projeto.

5. CONCLUSÃO

Diante da vistoria realizada e da análise das condições do solo, conclui-se que o terreno indicado para a construção das habitações apresenta características geotécnicas adequadas para a edificação. O solo é compatível com o projeto de fundações proposto, sendo desnecessárias adaptações ou reforços adicionais.

Com isso, considera-se o terreno apto para o início das obras, respeitando-se as condições estabelecidas no projeto aprovado.

6. REGISTRO FOTOGRÁFICO

Figura 1: Foto do Terreno

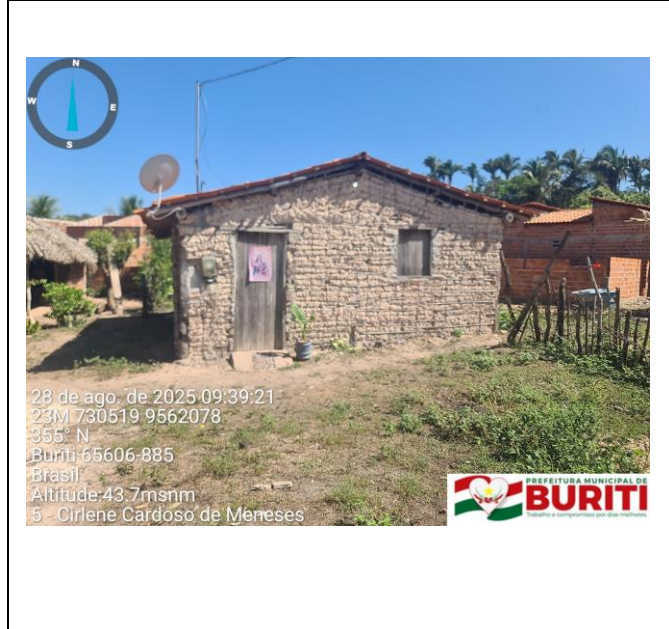

Figura 2: Foto da Via de Acesso



ALAILSON HOLANDA RODRIGUES
Engenheiro Civil
CREA Nº 111720051-5